

TRIBUNALE di TRANI

Esecuzioni immobiliari procedura n° 218/2022 R.G. es.

Giudice dell'esecuzione dott. ssa Maria Azzurra GUERRA

POP NPLS 2018 Srl nei confronti di

Rilievo Fotografico allegato alla Relazione di Perizia

stimatore ing. Valerio Savona



Foto n° 1
Foto aerea.



Foto n° 2
Prospetto su Via Aristofane prospiciente l'area pedonale.



TRIBUNALE di TRANI

Esecuzioni immobiliari procedura n° 218/2022 R.G. es.

Giudice dell'esecuzione dott. ssa Maria Azzurra GUERRA

POP NPLS 2018 Srl nei confronti di

Rilievo Fotografico allegato alla Relazione di Perizia

stimatore ing. Valerio Savona



Foto n° 3

Prospetto su Via Aristofane prospiciente l'area pedonale visto verso ovest.



Foto n° 4

Particolare della recinzione e della pavimentazione dell'area pedonale prospiciente via Aristofane.



TRIBUNALE di TRANI

Esecuzioni immobiliari procedura n° 218/2022 R.G. es.

Giudice dell'esecuzione dott. ssa Maria Azzurra GUERRA

POP NPLS 2018 Srl nei confronti di

Rilievo Fotografico allegato alla Relazione di Perizia

stimatore ing. Valerio Savona



Foto n° 5

Particolare della recinzione e della pavimentazione dell'area pedonale prospiciente via Aristofane.



Foto n° 6

Aiuola prospiciente Via Aristofane in cui è collocato il serbatoio del GPL.

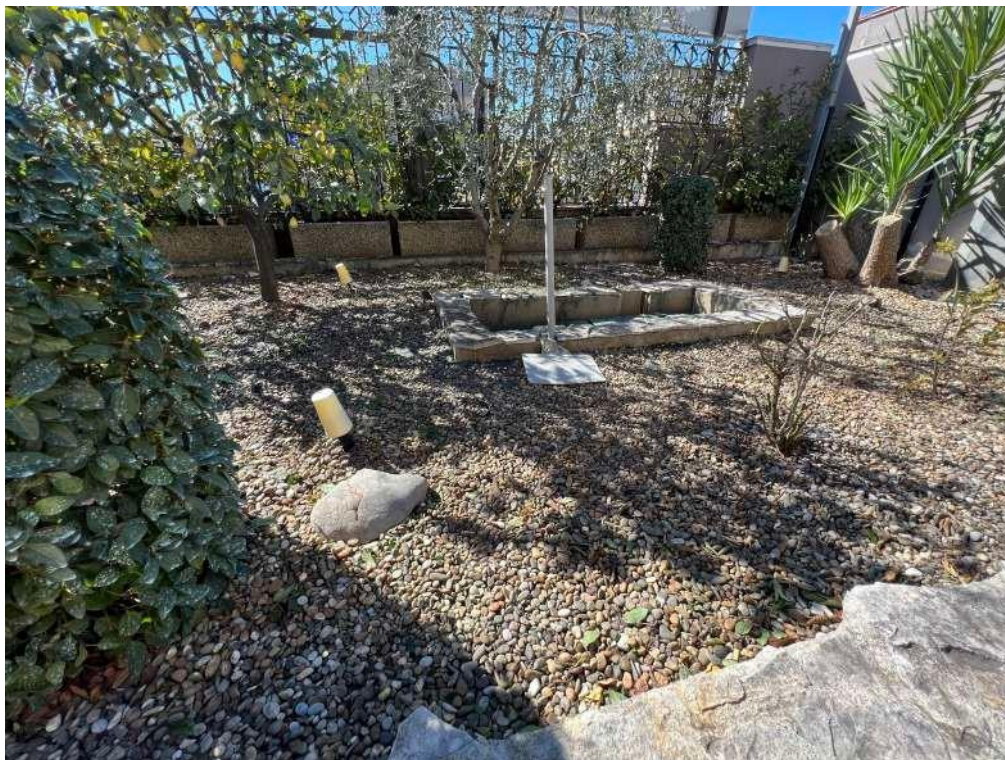

TRIBUNALE di TRANI

Esecuzioni immobiliari procedura n° 218/2022 R.G. es.

Giudice dell'esecuzione dott. ssa Maria Azzurra GUERRA

POP NPLS 2018 Srl nei confronti di

Rilievo Fotografico allegato alla Relazione di Perizia

stimatore ing. Valerio Savona



Foto n° 7

Prospetto su Via Aristofane prospiciente l'area carrabile.

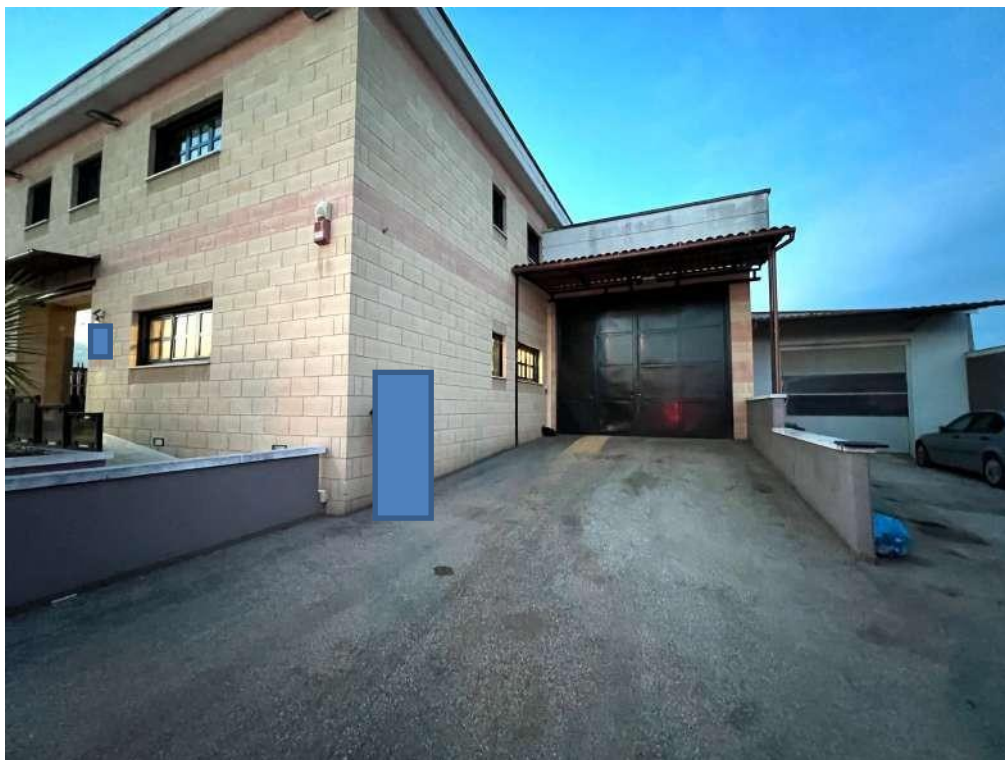

Foto n° 8

Prospetto su Via Aristofane prospiciente l'area pedonale visto verso est.



TRIBUNALE di TRANI

Esecuzioni immobiliari procedura n° 218/2022 R.G. es.

Giudice dell'esecuzione dott. ssa Maria Azzurra GUERRA

POP NPLS 2018 Srl nei confronti di

Rilievo Fotografico allegato alla Relazione di Perizia

stimatore ing. Valerio Savona



Foto n° 9

Zona protetta dalla tettoia (non acconsentita) prospiciente l'area pedonale su Via Aristofane.



Foto n° 10

Caldaia a gas GPL posta sotto la tettoia (non acconsentita) di cui alla foto n° 9 .



TRIBUNALE di TRANI

Esecuzioni immobiliari procedura n° 218/2022 R.G. es.

Giudice dell'esecuzione dott. ssa Maria Azzurra GUERRA

POP NPLS 2018 Srl nei confronti di

Rilievo Fotografico allegato alla Relazione di Perizia

stimatore ing. Valerio Savona



Foto n° 11

Porzione del lotto posta a nord, prospiciente la strada consortile, coperta da tettoia (non acconsentita).



Foto n° 12

Porzione del lotto posta a nord, prospiciente la strada consortile coperta da tettoia (non acconsentita).



TRIBUNALE di TRANI

Esecuzioni immobiliari procedura n° 218/2022 R.G. es.

Giudice dell'esecuzione dott. ssa Maria Azzurra GUERRA

POP NPLS 2018 Srl nei confronti di

Rilievo Fotografico allegato alla Relazione di Perizia

stimatore ing. Valerio Savona



Foto n° 13

Porzione del lotto posta a nord, prospiciente la strada consortile coperta da tettoia (non acconsentita).

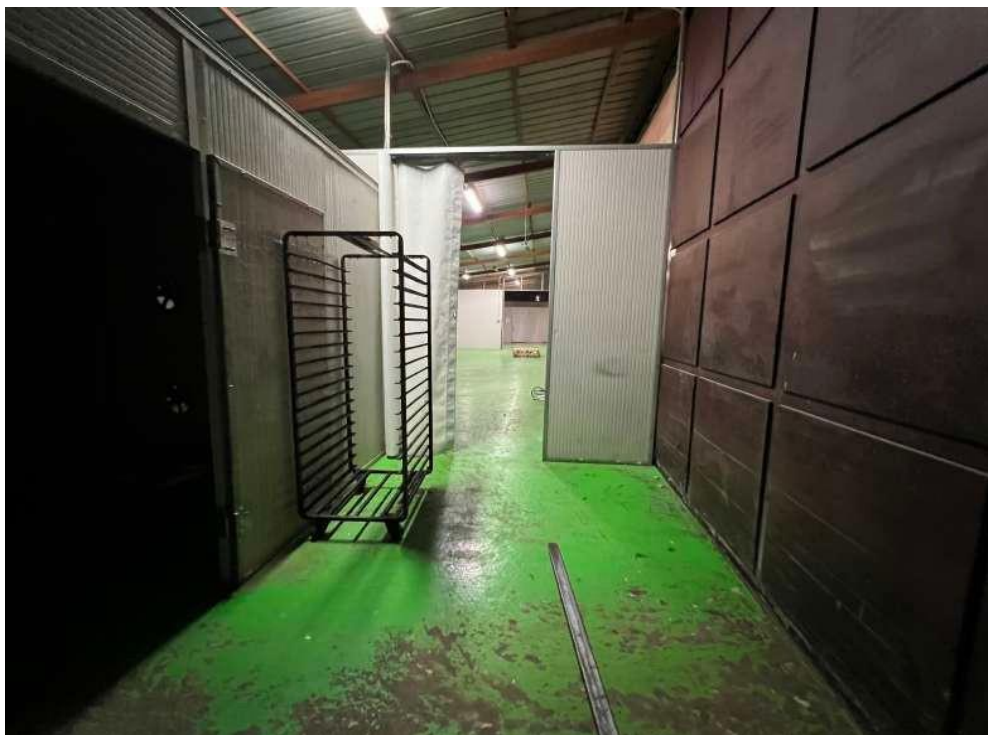

Foto n° 14

Porzione del lotto posta a nord, prospiciente la strada consortile coperta da tettoia (non acconsentita).



TRIBUNALE di TRANI

Esecuzioni immobiliari procedura n° 218/2022 R.G. es.

Giudice dell'esecuzione dott. ssa Maria Azzurra GUERRA

POP NPLS 2018 Srl nei confronti di

Rilievo Fotografico allegato alla Relazione di Perizia

stimatore ing. Valerio Savona



Foto n° 15

Porzione del lotto posta a nord, prospiciente la strada consortile coperta da tettoia (non acconsentita).



Foto n° 16

Porzione del lotto posta a nord, prospiciente la strada consortile coperta da tettoia (non acconsentita).

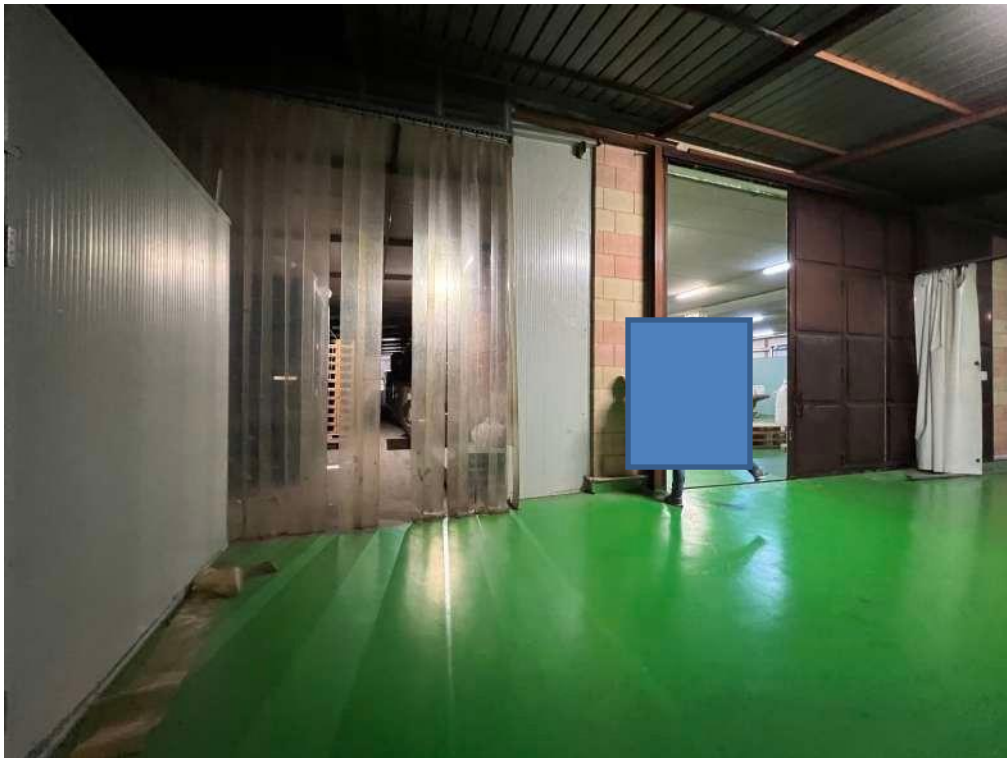

TRIBUNALE di TRANI

Esecuzioni immobiliari procedura n° 218/2022 R.G. es.

Giudice dell'esecuzione dott. ssa Maria Azzurra GUERRA

POP NPLS 2018 Srl nei confronti di

Rilievo Fotografico allegato alla Relazione di Perizia

stimatore ing. Valerio Savona



Foto n° 17

Porzione del lotto posta a est, confinante con le particelle da 3285 a 3403, coperta da tettoia (non acconsentita).



Foto n° 18

Porzione del lotto posta a est, confinante con le particelle da 3285 a 3403, coperta da tettoia (non acconsentita).



TRIBUNALE di TRANI

Esecuzioni immobiliari procedura n° 218/2022 R.G. es.

Giudice dell'esecuzione dott. ssa Maria Azzurra GUERRA

POP NPLS 2018 Srl nei confronti di

Rilievo Fotografico allegato alla Relazione di Perizia

stimatore ing. Valerio Savona



Foto n° 19

Zona al disotto dei gazebo (non acconsentiti), in parte sulla strada consortile.

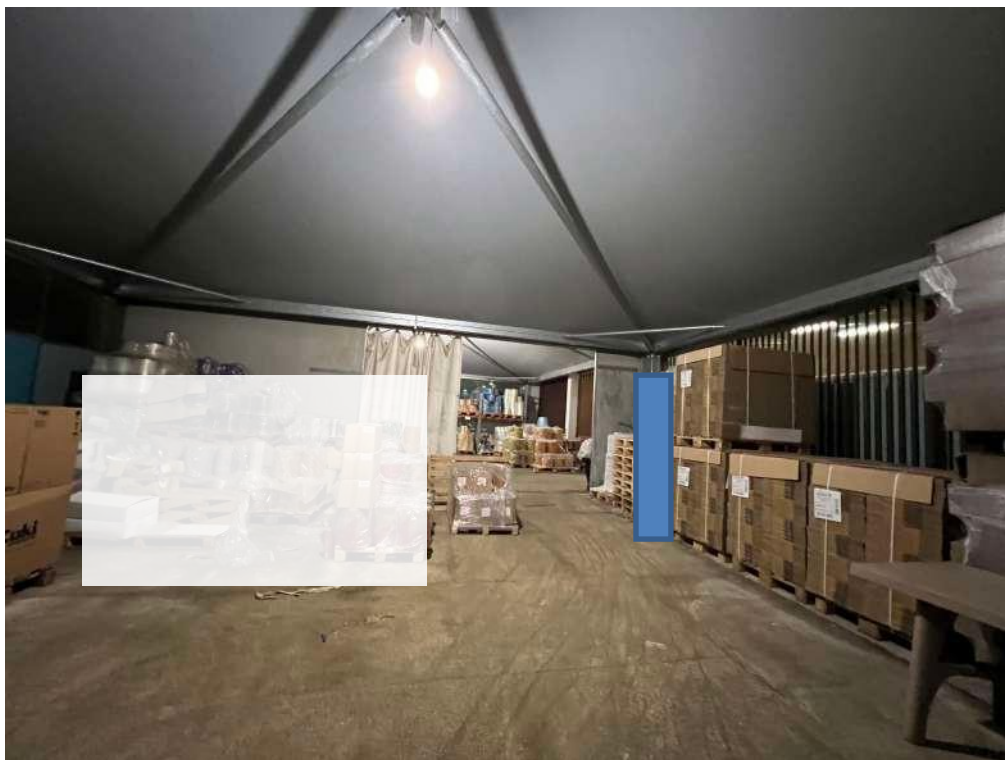

Foto n° 20

Zona al disotto dei gazebo (non acconsentiti), in parte sulla strada consortile.



TRIBUNALE di TRANI

Esecuzioni immobiliari procedura n° 218/2022 R.G. es.

Giudice dell'esecuzione dott. ssa Maria Azzurra GUERRA

POP NPLS 2018 Srl nei confronti di

Rilievo Fotografico allegato alla Relazione di Perizia

stimatore ing. Valerio Savona



Foto n° 21

I gazebo visti dalla strada consortile.

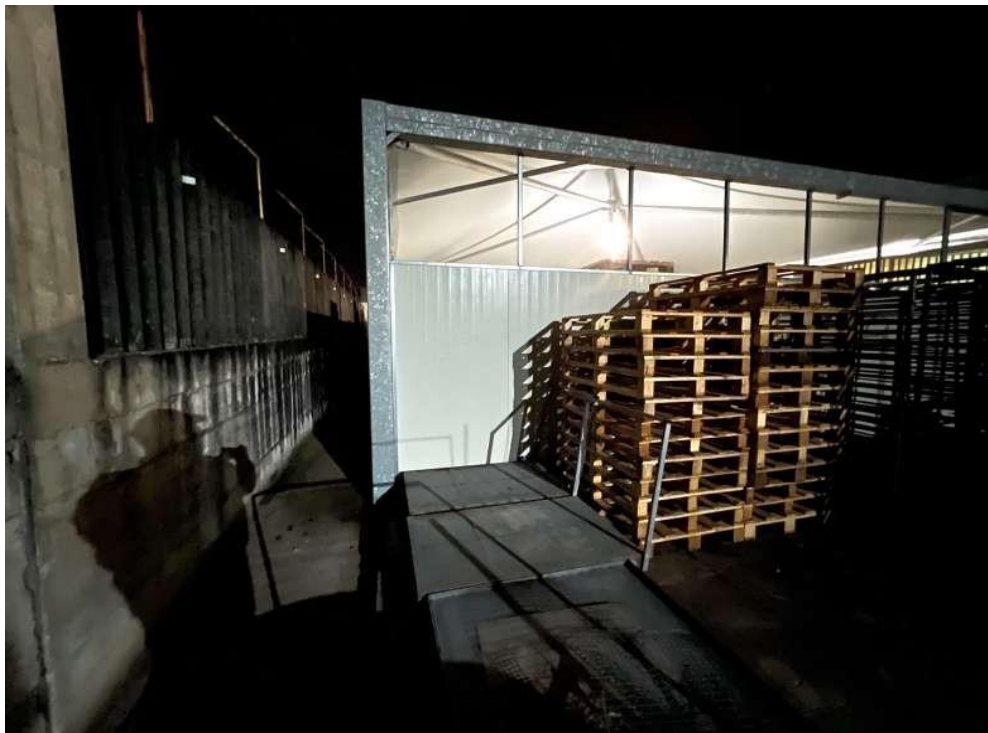

Foto n° 22

Strada consortile e termine del lotto.

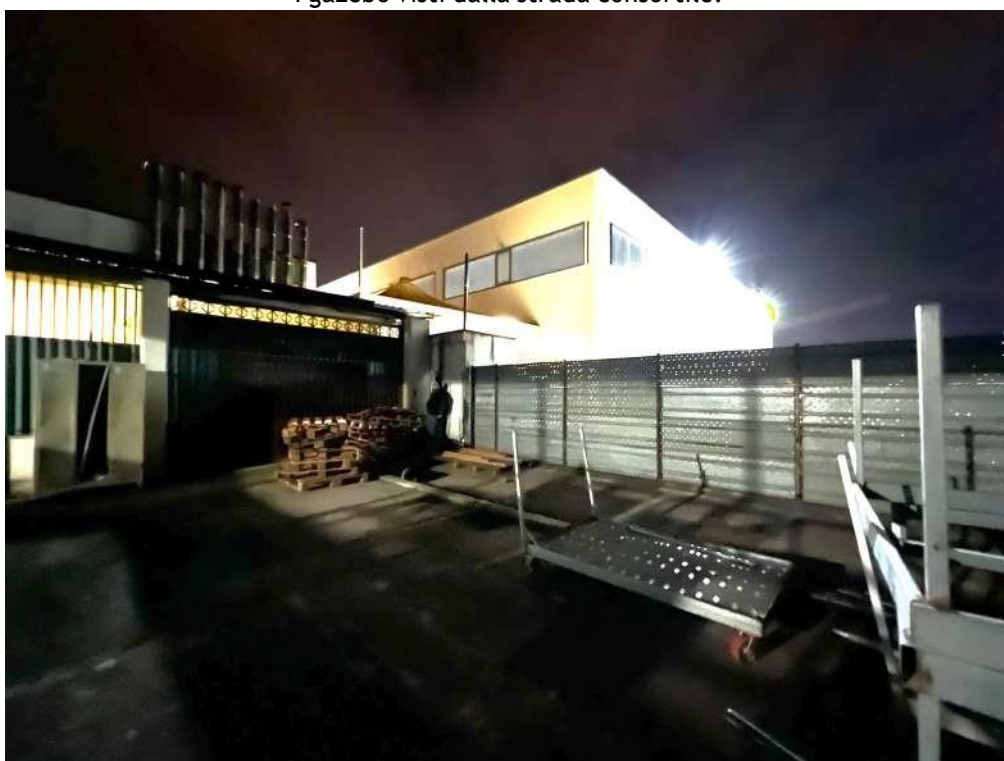

TRIBUNALE di TRANI

Esecuzioni immobiliari procedura n° 218/2022 R.G. es.

Giudice dell'esecuzione dott. ssa Maria Azzurra GUERRA

POP NPLS 2018 Srl nei confronti di

Rilievo Fotografico allegato alla Relazione di Perizia

stimatore ing. Valerio Savona



Foto n° 23
Ingresso agli uffici, visto verso Via Aristofane.



Foto n° 24
Ingresso agli uffici.

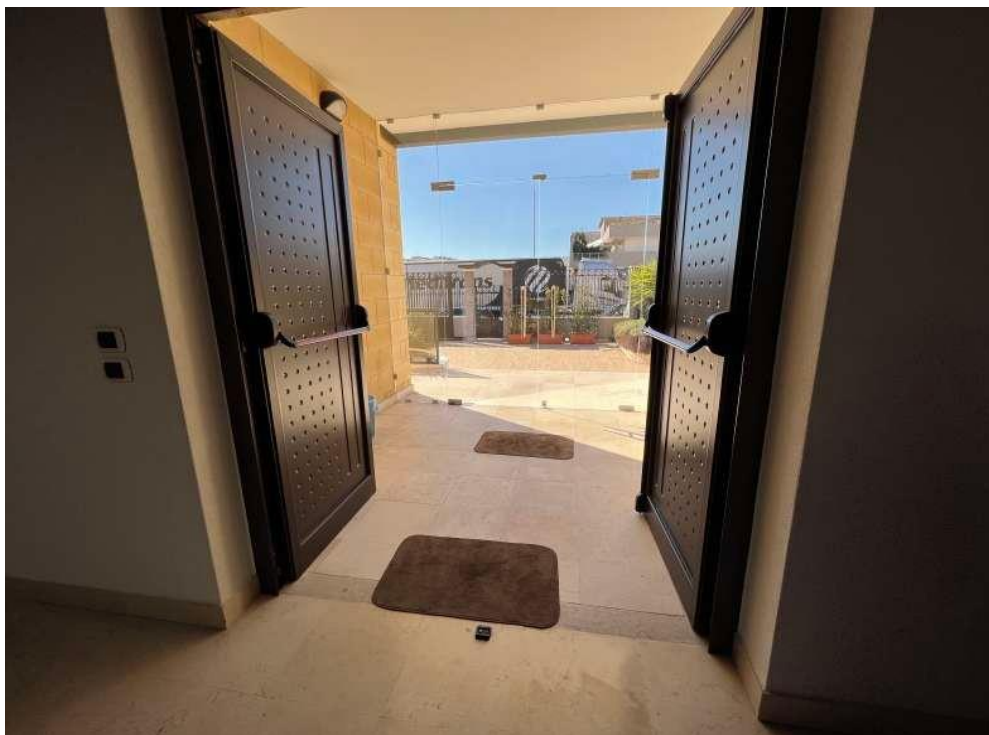

TRIBUNALE di TRANI

Esecuzioni immobiliari procedura n° 218/2022 R.G. es.

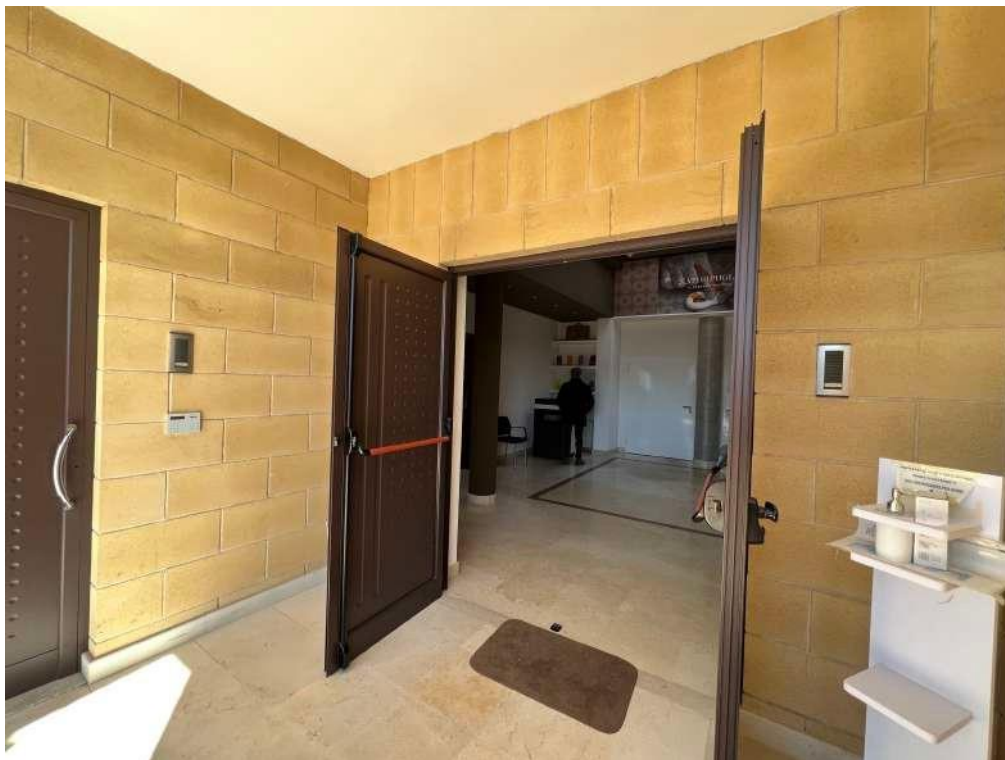
Giudice dell'esecuzione dott. ssa Maria Azzurra GUERRA

POP NPLS 2018 Srl nei confronti di

Rilievo Fotografico allegato alla Relazione di Perizia

stimatore ing. Valerio Savona



Foto n° 25

Hall "2" a piano rialzato in parte coperta da una copertura trasparente.

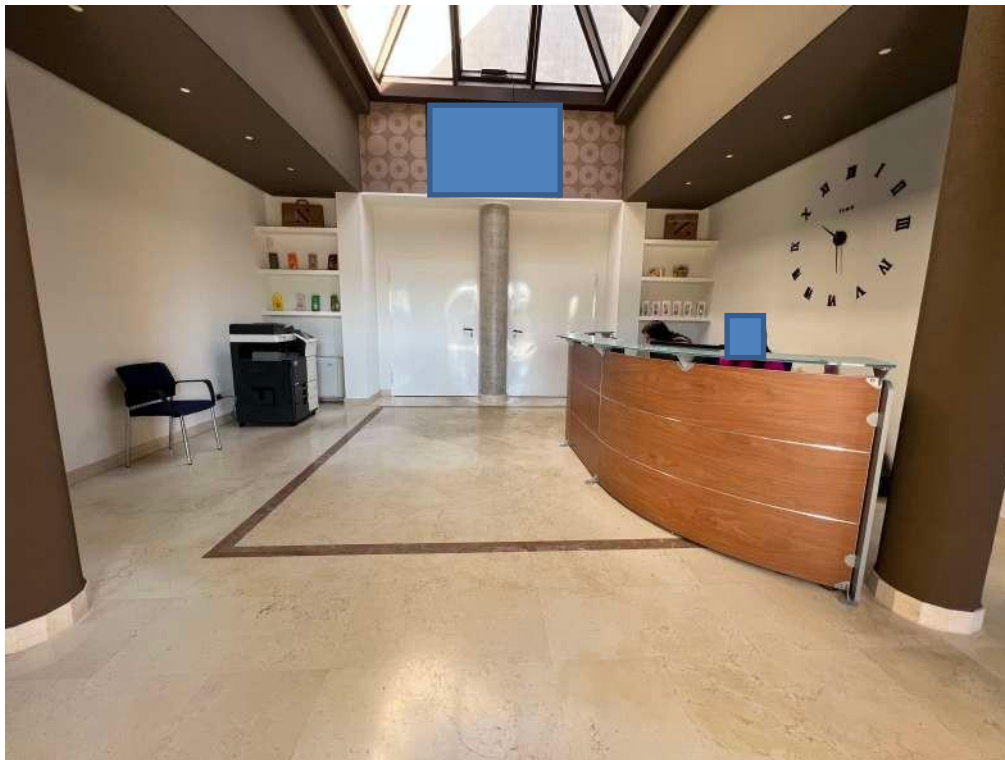

Foto n° 26

Hall "2" a piano rialzato in parte coperta da una copertura trasparente.

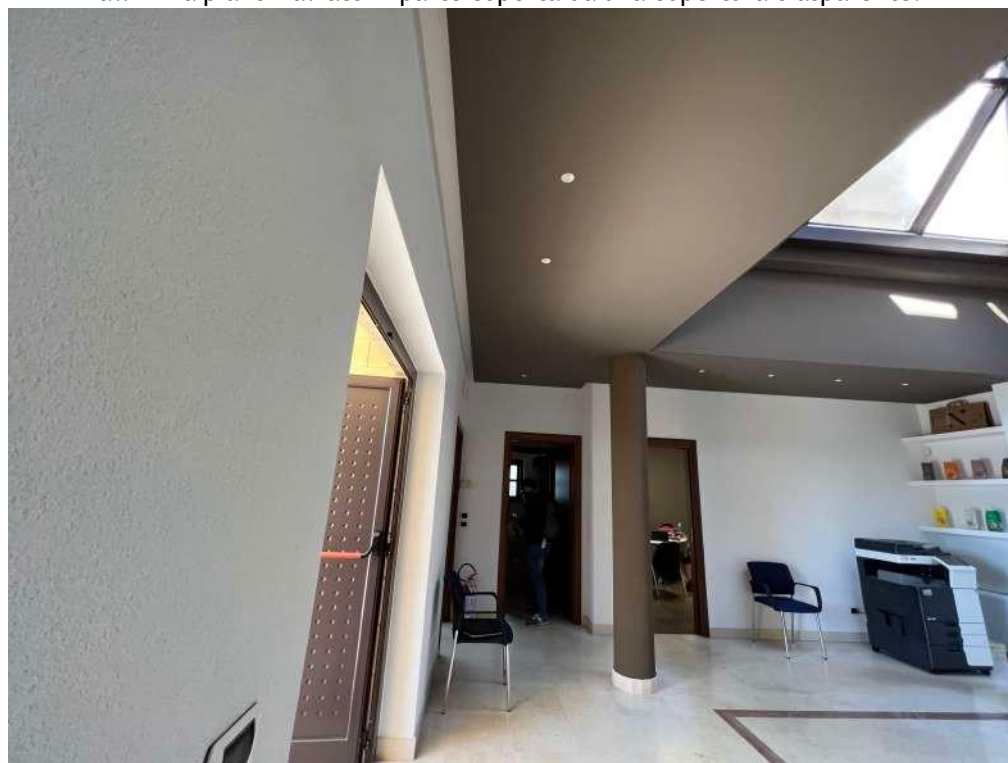

TRIBUNALE di TRANI

Esecuzioni immobiliari procedura n° 218/2022 R.G. es.

Giudice dell'esecuzione dott. ssa Maria Azzurra GUERRA

POP NPLS 2018 Srl nei confronti di

Rilievo Fotografico allegato alla Relazione di Perizia

stimatore ing. Valerio Savona



Foto n° 27

Hall "2" a piano rialzato in parte coperta da una copertura trasparente.

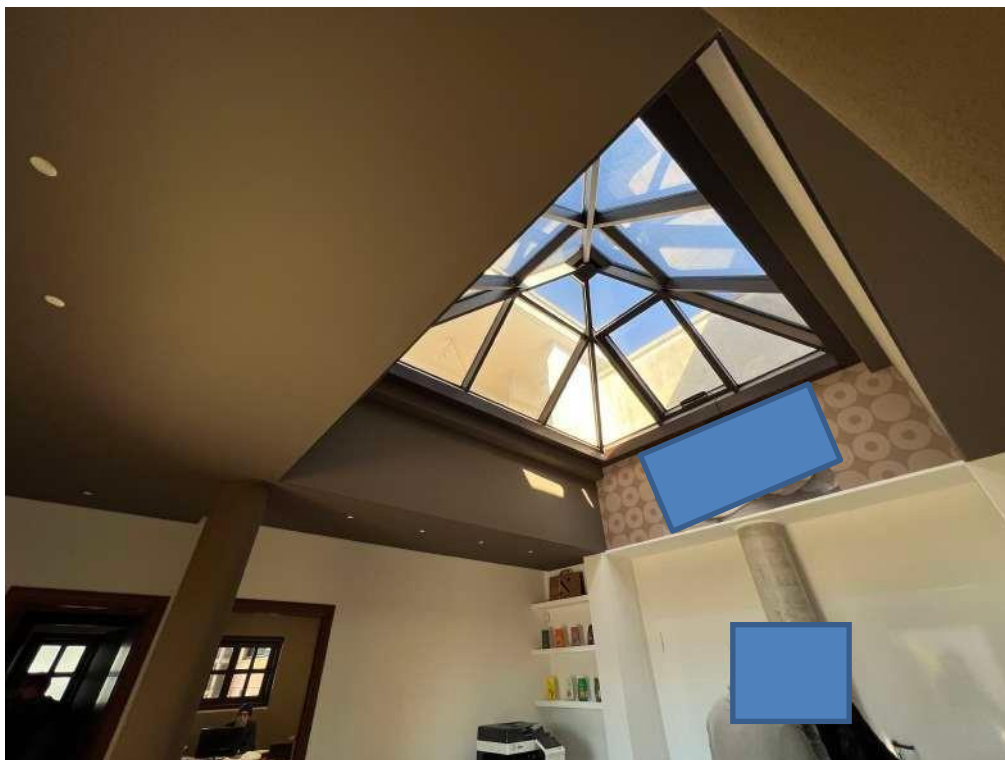

Foto n° 28

Hall "2" a piano rialzato in parte coperta da una copertura trasparente.

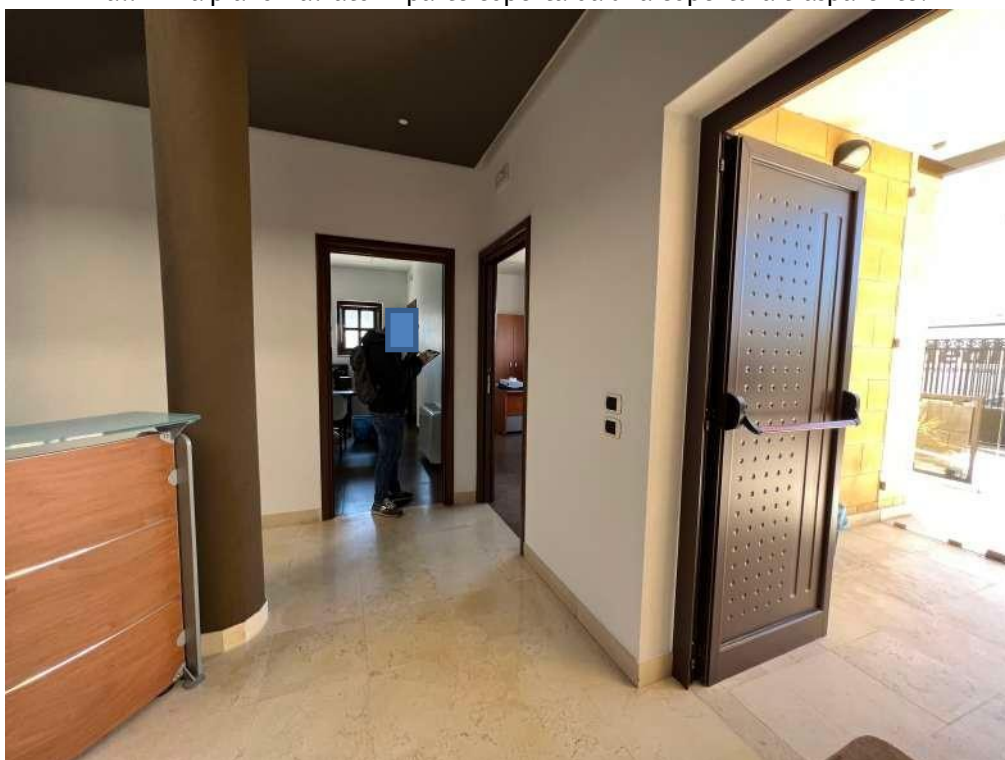

TRIBUNALE di TRANI

Esecuzioni immobiliari procedura n° 218/2022 R.G. es.

Giudice dell'esecuzione dott. ssa Maria Azzurra GUERRA

POP NPLS 2018 Srl nei confronti di

Rilievo Fotografico allegato alla Relazione di Perizia

stimatore ing. Valerio Savona



Foto n° 29

Vano "4" adibito ad ufficio a piano rialzato con illuminazione incassata a soffitto e ventil-convettori.

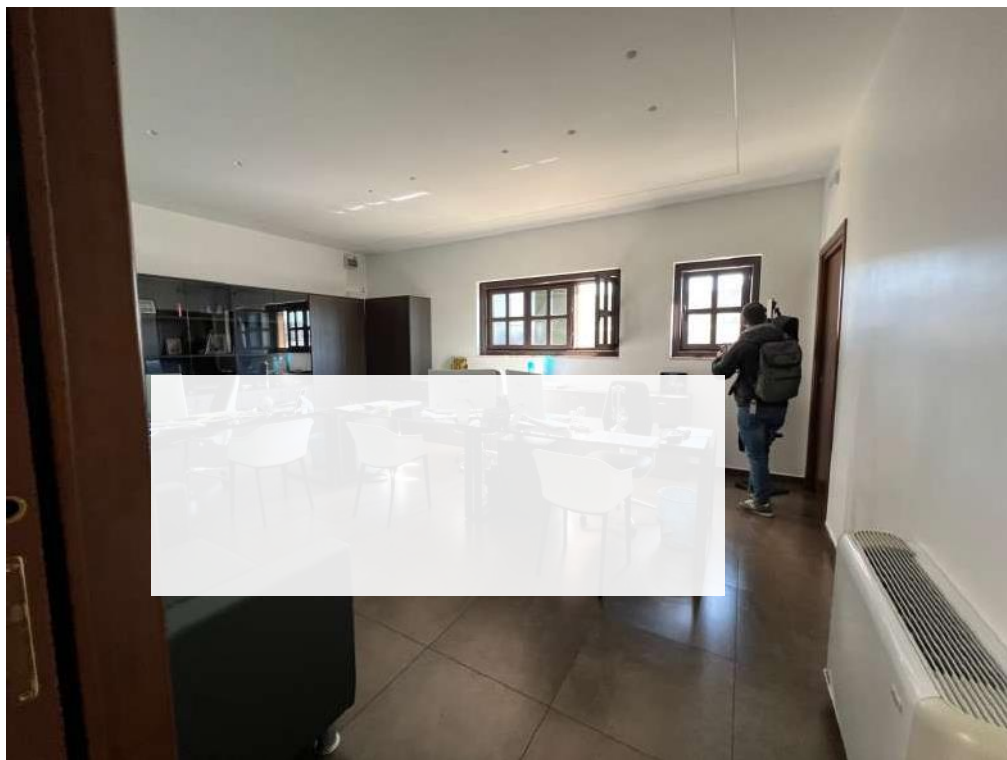

Foto n° 30

Vano "4" adibito ad ufficio a piano rialzato con illuminazione incassata a soffitto e ventil-convettori.

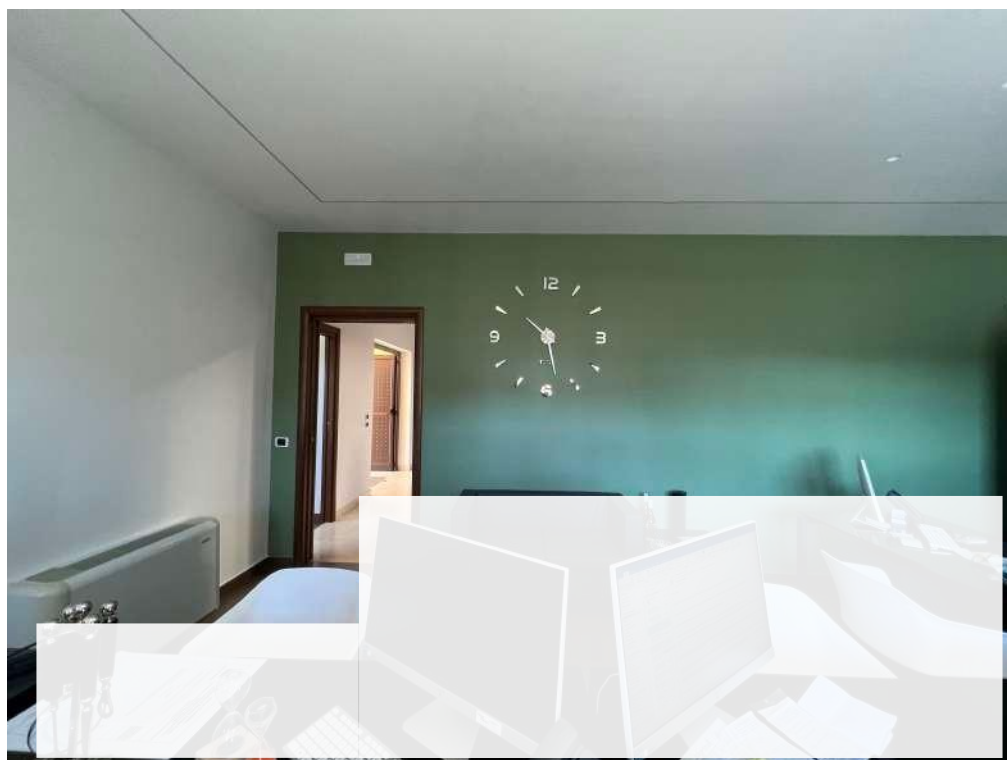

TRIBUNALE di TRANI

Esecuzioni immobiliari procedura n° 218/2022 R.G. es.

Giudice dell'esecuzione dott. ssa Maria Azzurra GUERRA

POP NPLS 2018 Srl nei confronti di

Rilievo Fotografico allegato alla Relazione di Perizia

stimatore ing. Valerio Savona



Foto n° 31

Vano "3" adibito ad ufficio a piano rialzato con illuminazione incassata a soffitto e ventil-convettori.



Foto n° 32

Vano "5" adibito ad ufficio a piano rialzato con illuminazione incassata a soffitto e ventil-convettori.

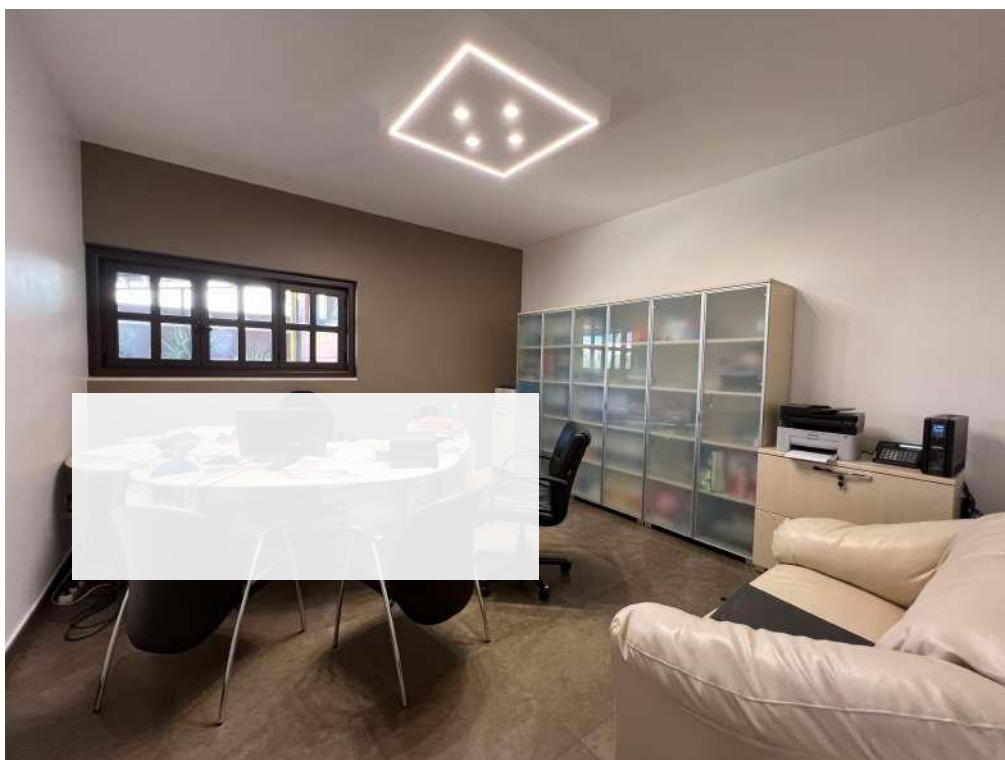

TRIBUNALE di TRANI

Esecuzioni immobiliari procedura n° 218/2022 R.G. es.

Giudice dell'esecuzione dott. ssa Maria Azzurra GUERRA

POP NPLS 2018 Srl nei confronti di

Rilievo Fotografico allegato alla Relazione di Perizia

stimatore ing. Valerio Savona



Foto n° 33
Bagno "7" e antibagno "6" a piano rialzato.



Foto n° 34
Particolare delle pavimentazioni dell'antibagno e hall.



TRIBUNALE di TRANI

Esecuzioni immobiliari procedura n° 218/2022 R.G. es.

Giudice dell'esecuzione dott. ssa Maria Azzurra GUERRA

POP NPLS 2018 Srl nei confronti di

Rilievo Fotografico allegato alla Relazione di Perizia

stimatore ing. Valerio Savona



Foto n° 35

Particolare delle pavimentazioni dell'ufficio e della hall.



Foto n° 36

Particolare delle pavimentazioni degli uffici e della hall.

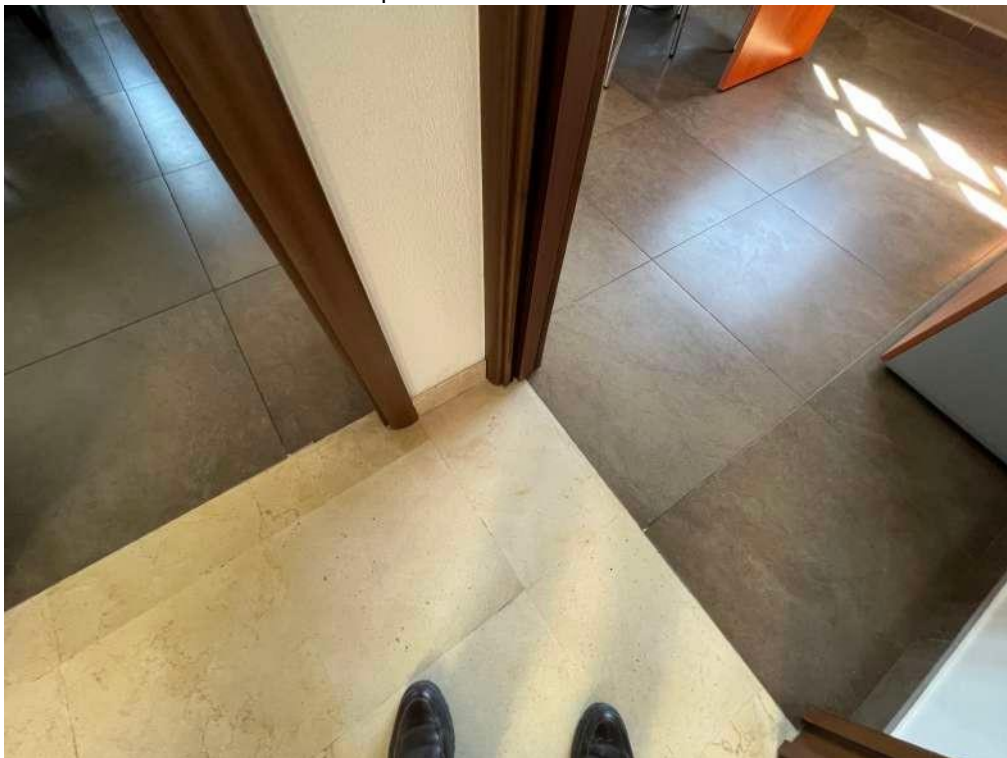

TRIBUNALE di TRANI

Esecuzioni immobiliari procedura n° 218/2022 R.G. es.

Giudice dell'esecuzione dott. ssa Maria Azzurra GUERRA

POP NPLS 2018 Srl nei confronti di

Rilievo Fotografico allegato alla Relazione di Perizia

stimatore ing. Valerio Savona



Foto n° 37

Vano scala a livello di primo piano.

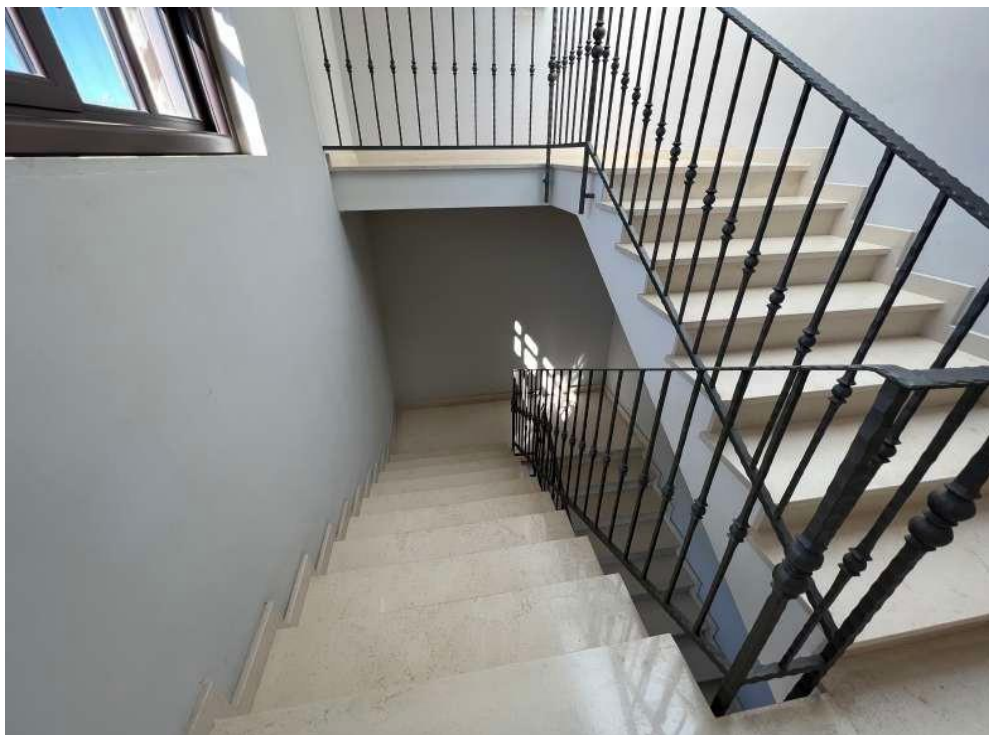

Foto n° 38

Vano scala a livello di primo piano.

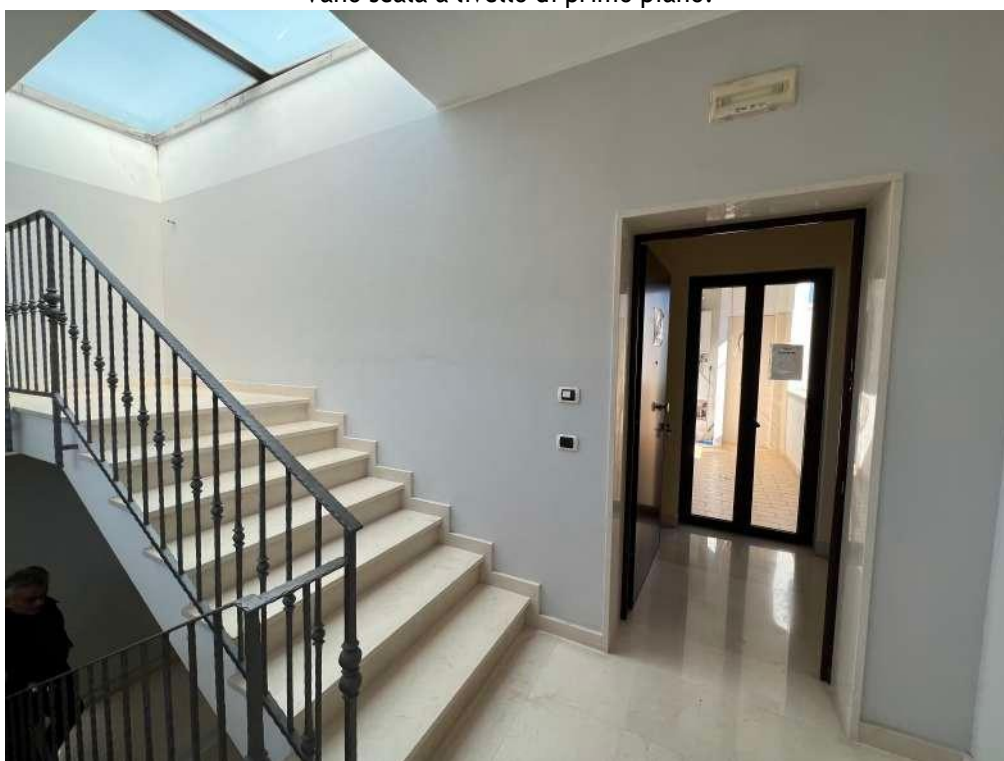

TRIBUNALE di TRANI

Esecuzioni immobiliari procedura n° 218/2022 R.G. es.

Giudice dell'esecuzione dott. ssa Maria Azzurra GUERRA

POP NPLS 2018 Srl nei confronti di

Rilievo Fotografico allegato alla Relazione di Perizia

stimatore ing. Valerio Savona



Foto n° 39

Porta blindata d'accesso all'appartamento posto a primo piano.

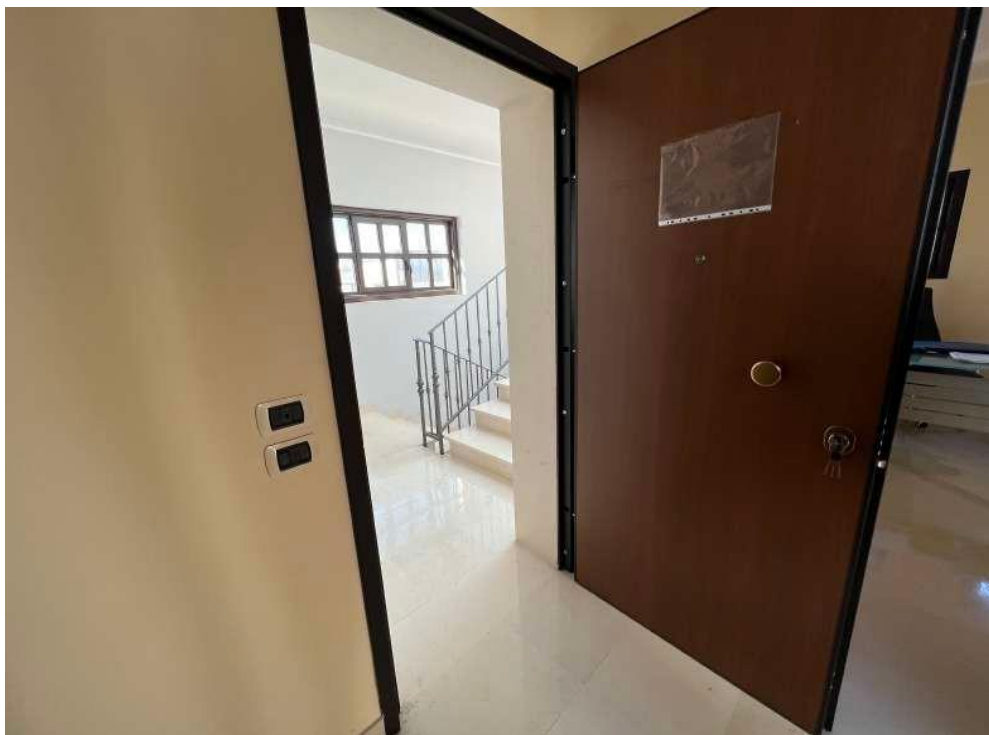

Foto n° 40

Vano "19", a primo piano, adibito ad ufficio. Sono visibili: la porta blindata e la loggia "24".



TRIBUNALE di TRANI

Esecuzioni immobiliari procedura n° 218/2022 R.G. es.

Giudice dell'esecuzione dott. ssa Maria Azzurra GUERRA

POP NPLS 2018 Srl nei confronti di

Rilievo Fotografico allegato alla Relazione di Perizia

stimatore ing. Valerio Savona



Foto n° 41

Vano "19", a primo piano, adibito ad ufficio.



Foto n° 42

Vano "19", a primo piano, adibito ad ufficio.



TRIBUNALE di TRANI

Esecuzioni immobiliari procedura n° 218/2022 R.G. es.

Giudice dell'esecuzione dott. ssa Maria Azzurra GUERRA

POP NPLS 2018 Srl nei confronti di

Rilievo Fotografico allegato alla Relazione di Perizia

stimatore ing. Valerio Savona



Foto n° 43

Vano "19" adibito ad ufficio a primo piano con affaccio sulla loggia "25".

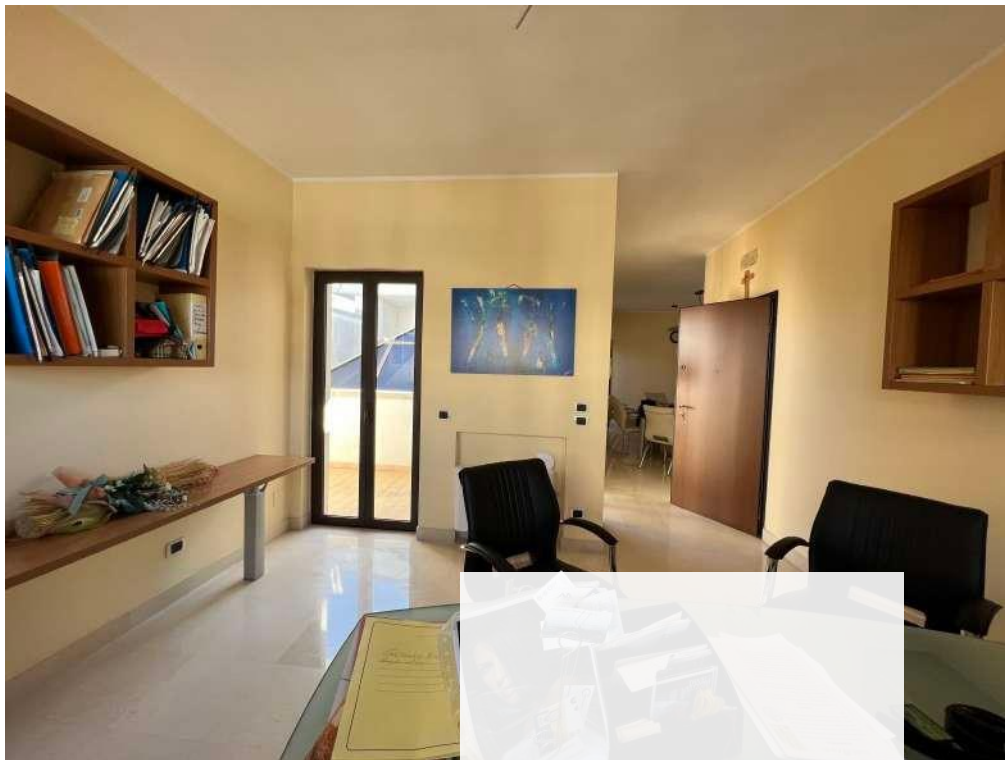

Foto n° 44

Vano "26", a primo piano, adibito a archivio.



TRIBUNALE di TRANI

Esecuzioni immobiliari procedura n° 218/2022 R.G. es.

Giudice dell'esecuzione dott. ssa Maria Azzurra GUERRA

POP NPLS 2018 Srl nei confronti di

Rilievo Fotografico allegato alla Relazione di Perizia

stimatore ing. Valerio Savona



Foto n° 45

Vano "23" adibito ad ufficio e bagno "22", entrambi a primo piano, visti dal disimpegno "20".

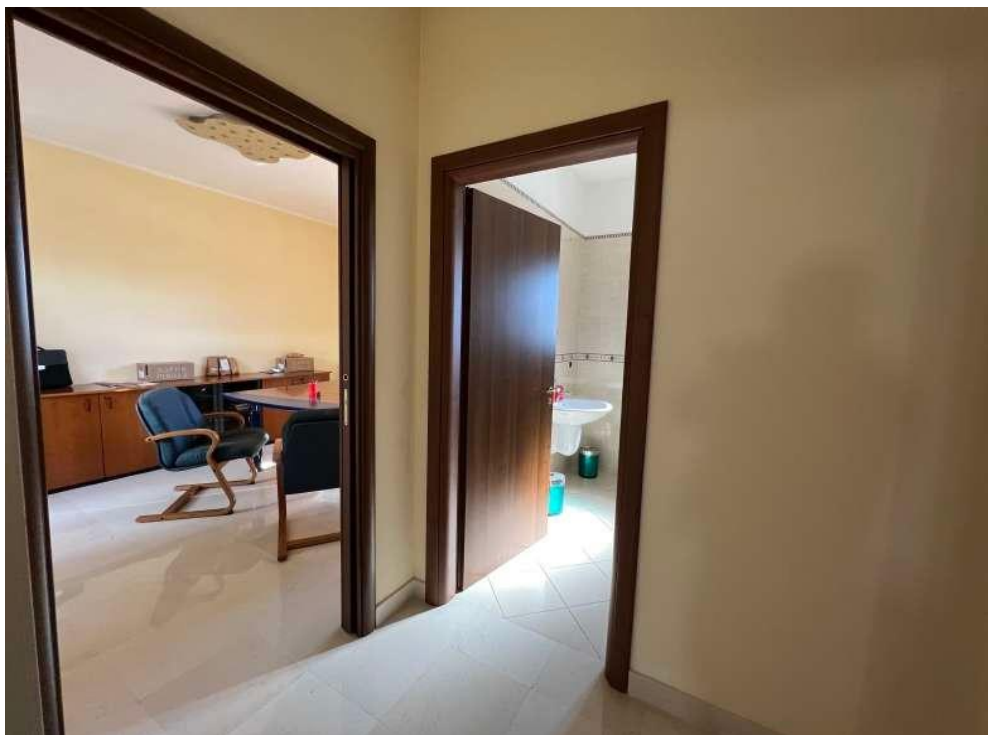

Foto n° 46

Bagno "22" a primo piano.



TRIBUNALE di TRANI

Esecuzioni immobiliari procedura n° 218/2022 R.G. es.

Giudice dell'esecuzione dott. ssa Maria Azzurra GUERRA

POP NPLS 2018 Srl nei confronti di

Rilievo Fotografico allegato alla Relazione di Perizia

stimatore ing. Valerio Savona



Foto n° 47

Vano "23", a primo piano, adibito a ufficio.



Foto n° 48

Vano "23", a primo piano, adibito a ufficio. Sono visibili: la loggia "24" ed il ventil-convettore.



TRIBUNALE di TRANI

Esecuzioni immobiliari procedura n° 218/2022 R.G. es.

Giudice dell'esecuzione dott. ssa Maria Azzurra GUERRA

POP NPLS 2018 Srl nei confronti di

Rilievo Fotografico allegato alla Relazione di Perizia

stimatore ing. Valerio Savona



Foto n° 49

Vano "21", a primo piano, adibito a ufficio.



Foto n° 50

Vano "21", a primo piano, adibito a ufficio.



TRIBUNALE di TRANI

Esecuzioni immobiliari procedura n° 218/2022 R.G. es.

Giudice dell'esecuzione dott. ssa Maria Azzurra GUERRA

POP NPLS 2018 Srl nei confronti di

Rilievo Fotografico allegato alla Relazione di Perizia

stimatore ing. Valerio Savona



Foto n° 51

Loggia "25", a primo piano. Sono visibili: la cupola a copertura della Hall e la caldaia a gas.

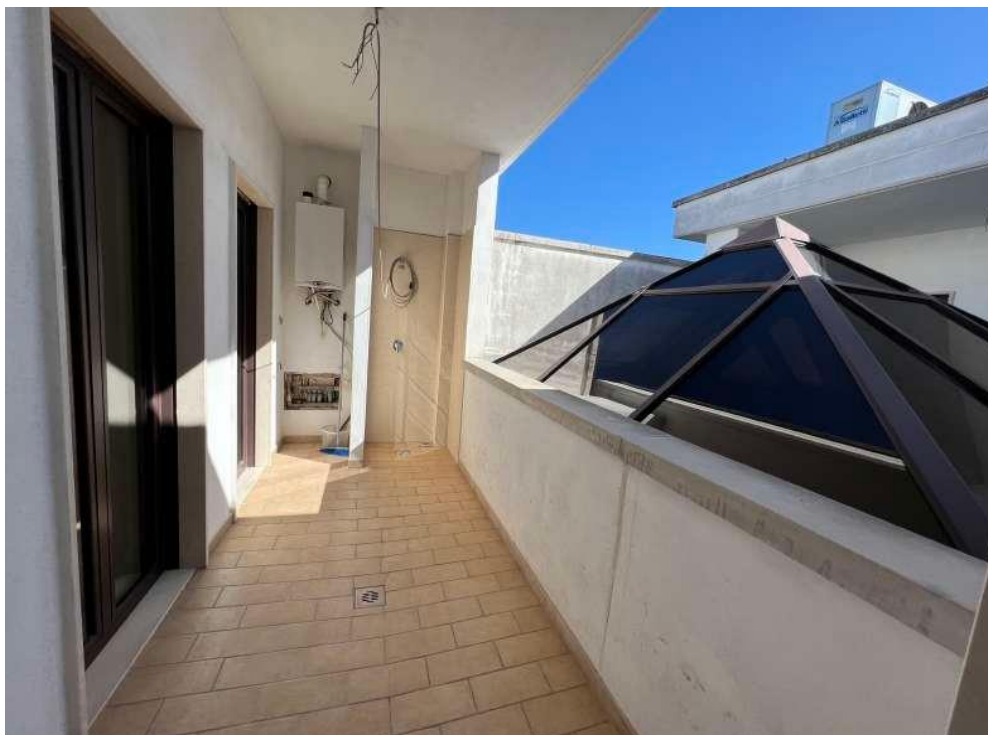

Foto n° 52

Loggia "25", a primo piano.



TRIBUNALE di TRANI

Esecuzioni immobiliari procedura n° 218/2022 R.G. es.

Giudice dell'esecuzione dott. ssa Maria Azzurra GUERRA

POP NPLS 2018 Srl nei confronti di

Rilievo Fotografico allegato alla Relazione di Perizia

stimatore ing. Valerio Savona



Foto n° 53

Vano scala a livello di piano rialzato.

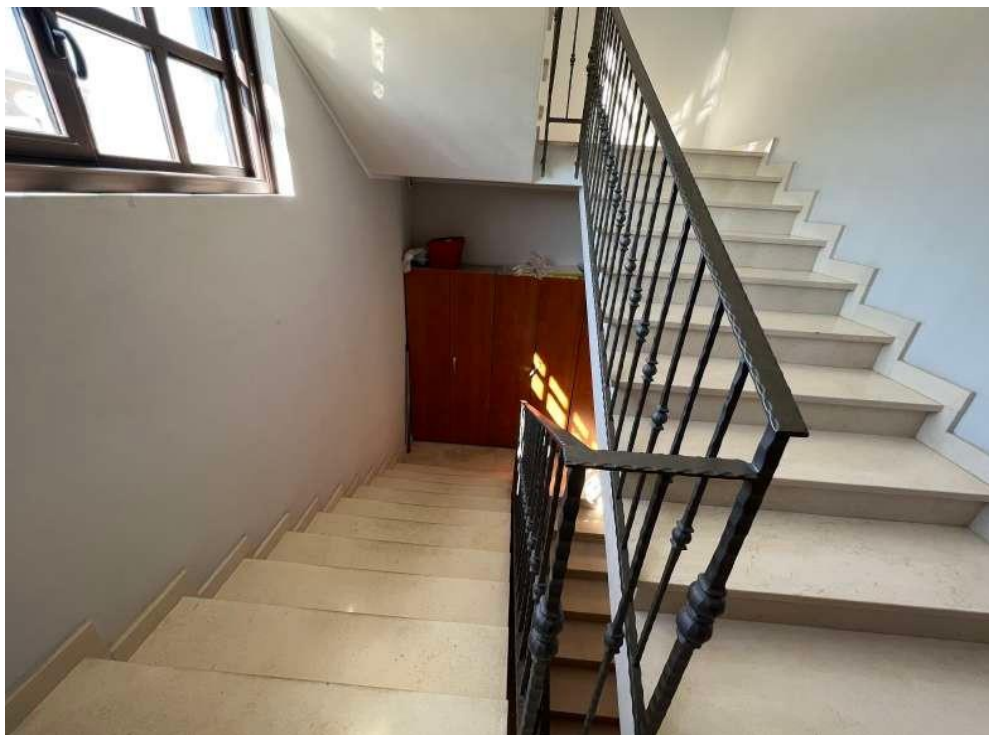

Foto n° 54

Vano scala a livello di piano seminterrato. E' visibile il sottoscala utilizzato a deposito.

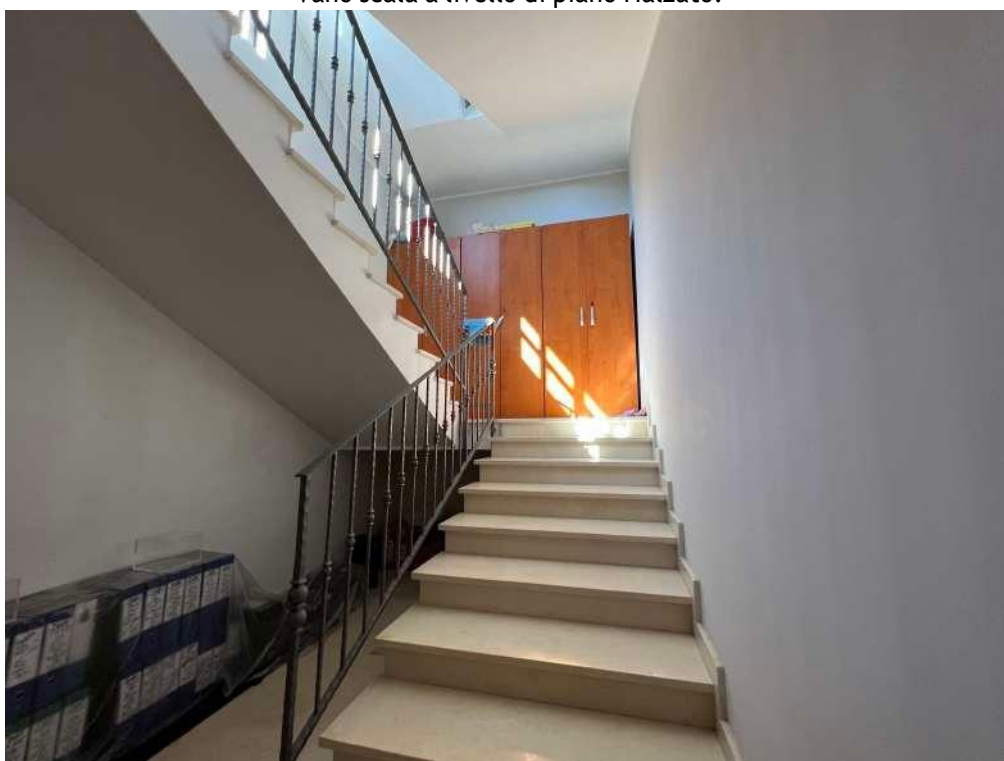

TRIBUNALE di TRANI

Esecuzioni immobiliari procedura n° 218/2022 R.G. es.

Giudice dell'esecuzione dott. ssa Maria Azzurra GUERRA

POP NPLS 2018 Srl nei confronti di

Rilievo Fotografico allegato alla Relazione di Perizia

stimatore ing. Valerio Savona



Foto n° 55

Vano tecnico a piano seminterrato.



Foto n° 56

Vano tecnico a piano seminterrato.

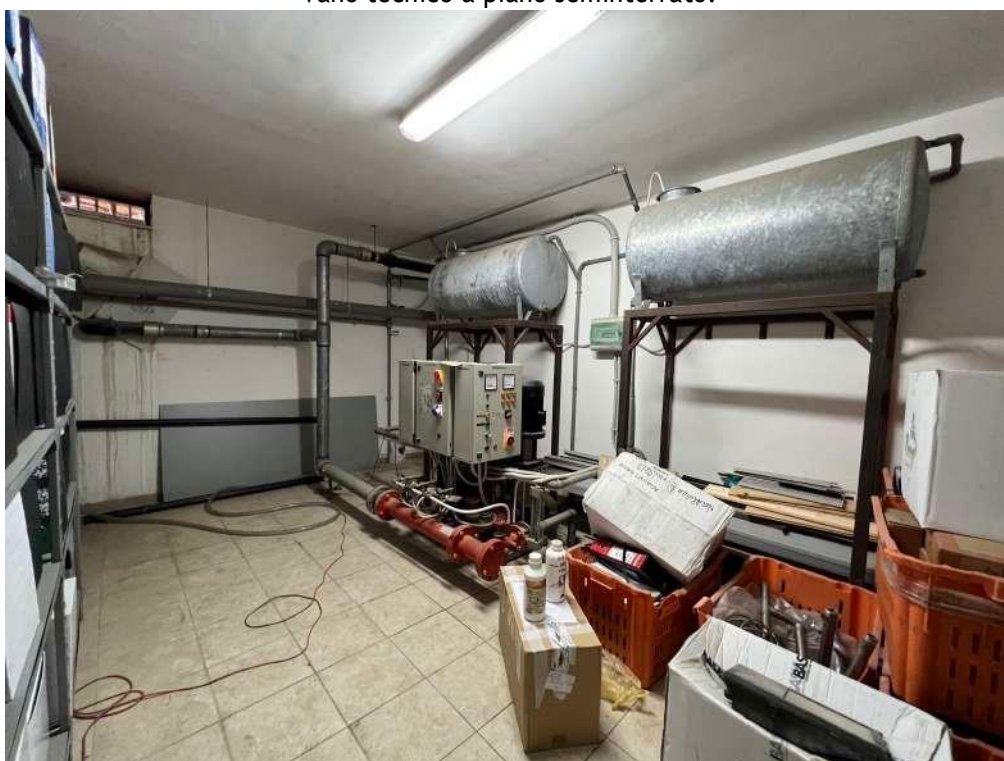

TRIBUNALE di TRANI

Esecuzioni immobiliari procedura n° 218/2022 R.G. es.

Giudice dell'esecuzione dott. ssa Maria Azzurra GUERRA

POP NPLS 2018 Srl nei confronti di

Rilievo Fotografico allegato alla Relazione di Perizia

stimatore ing. Valerio Savona



Foto n° 57

Portone d'accesso al capannone dall'area carrabile.



Foto n° 58

Zona in prossimità del portone d'accesso al capannone dall'area carrabile.

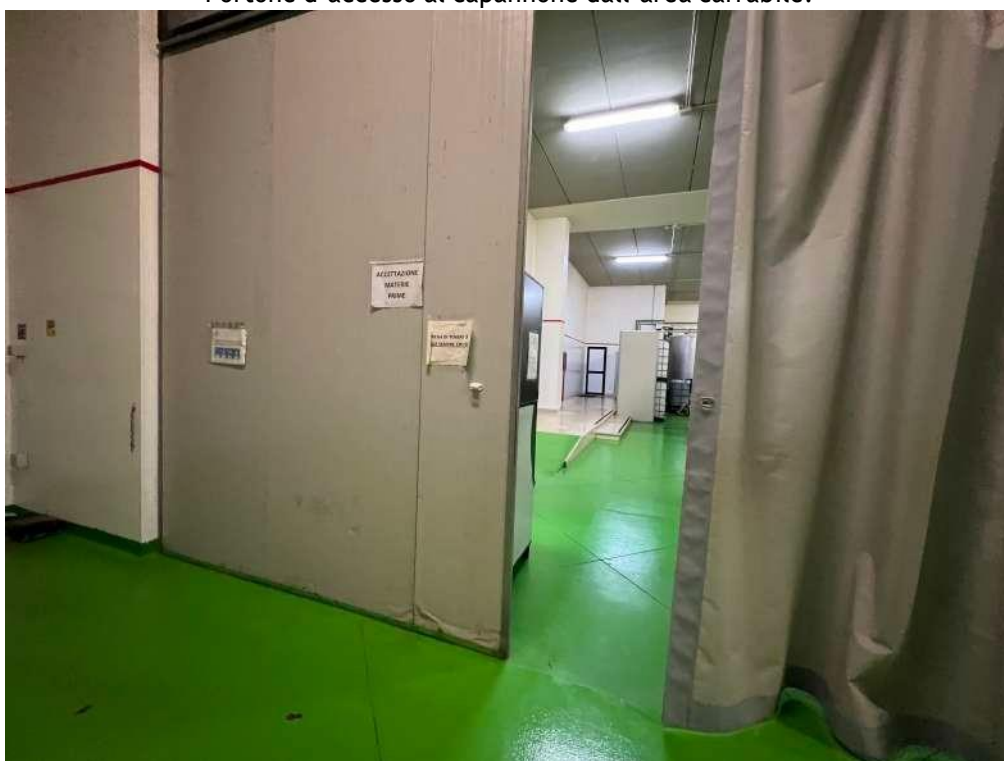

TRIBUNALE di TRANI

Esecuzioni immobiliari procedura n° 218/2022 R.G. es.

Giudice dell'esecuzione dott. ssa Maria Azzurra GUERRA

POP NPLS 2018 Srl nei confronti di

Rilievo Fotografico allegato alla Relazione di Perizia

stimatore ing. Valerio Savona



Foto n° 59

Zona in prossimità del portone d'accesso al capannone dall'area carrabile. Sono visibili le pareti divisorie in lamiera che caratterizzano i vari ambienti.

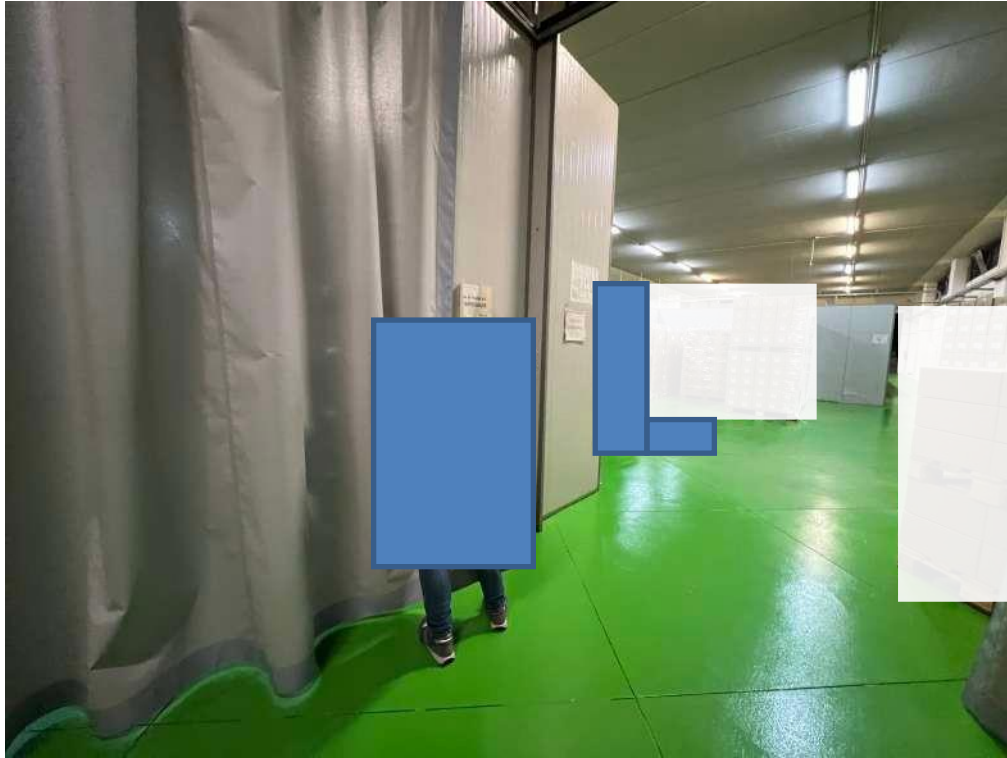

Foto n° 60

Zona in prossimità del portone d'accesso al capannone dall'area carrabile. Sono visibili le pareti divisorie in lamiera che caratterizzano i vari ambienti.



TRIBUNALE di TRANI

Esecuzioni immobiliari procedura n° 218/2022 R.G. es.

Giudice dell'esecuzione dott. ssa Maria Azzurra GUERRA

POP NPLS 2018 Srl nei confronti di

Rilievo Fotografico allegato alla Relazione di Perizia

stimatore ing. Valerio Savona



Foto n° 61

Zona in prossimità del portone d'accesso al capannone dall'area carrabile. Sono visibili le pareti divisorie in lamiera che caratterizzano i vari ambienti.



Foto n° 62

Zona del capannone a est vista verso la strada consortile. Sono visibili le pareti divisorie in lamiera che caratterizzano i vari ambienti.



TRIBUNALE di TRANI

Esecuzioni immobiliari procedura n° 218/2022 R.G. es.

Giudice dell'esecuzione dott. ssa Maria Azzurra GUERRA

POP NPLS 2018 Srl nei confronti di

Rilievo Fotografico allegato alla Relazione di Perizia

stimatore ing. Valerio Savona



Foto n° 63

Zona del capannone a est vista verso via Aristofane. Sono visibili le pareti divisorie in lamiera che caratterizzano i vari ambienti.



Foto n° 64

Zona del capannone a ovest vista verso via Aristofane. Sono visibili le pareti divisorie in lamiera che caratterizzano i vari ambienti.



TRIBUNALE di TRANI

Esecuzioni immobiliari procedura n° 218/2022 R.G. es.

Giudice dell'esecuzione dott. ssa Maria Azzurra GUERRA

POP NPLS 2018 Srl nei confronti di

Rilievo Fotografico allegato alla Relazione di Perizia

stimatore ing. Valerio Savona



Foto n° 65

Zona del capannone in prossimità dei bagni e dei servizi "10" a nord.



Foto n° 66

Zona del capannone in prossimità dei bagni e dei servizi "10" a nord.



Foto n° 67



TRIBUNALE di TRANI

Esecuzioni immobiliari procedura n° 218/2022 R.G. es.

Giudice dell'esecuzione dott. ssa Maria Azzurra GUERRA

POP NPLS 2018 Srl nei confronti di

Rilievo Fotografico allegato alla Relazione di Perizia

stimatore ing. Valerio Savona



Foto n° 68

Bagni e servizi "10" a nord.

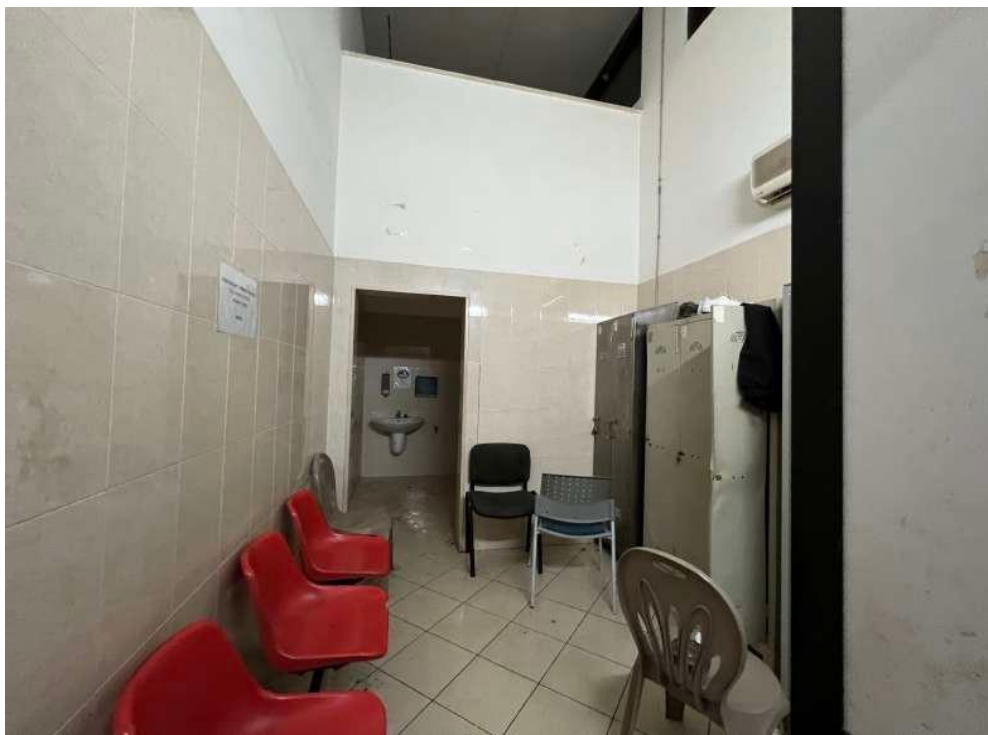

Foto n° 69

Bagni e servizi "10" a nord.

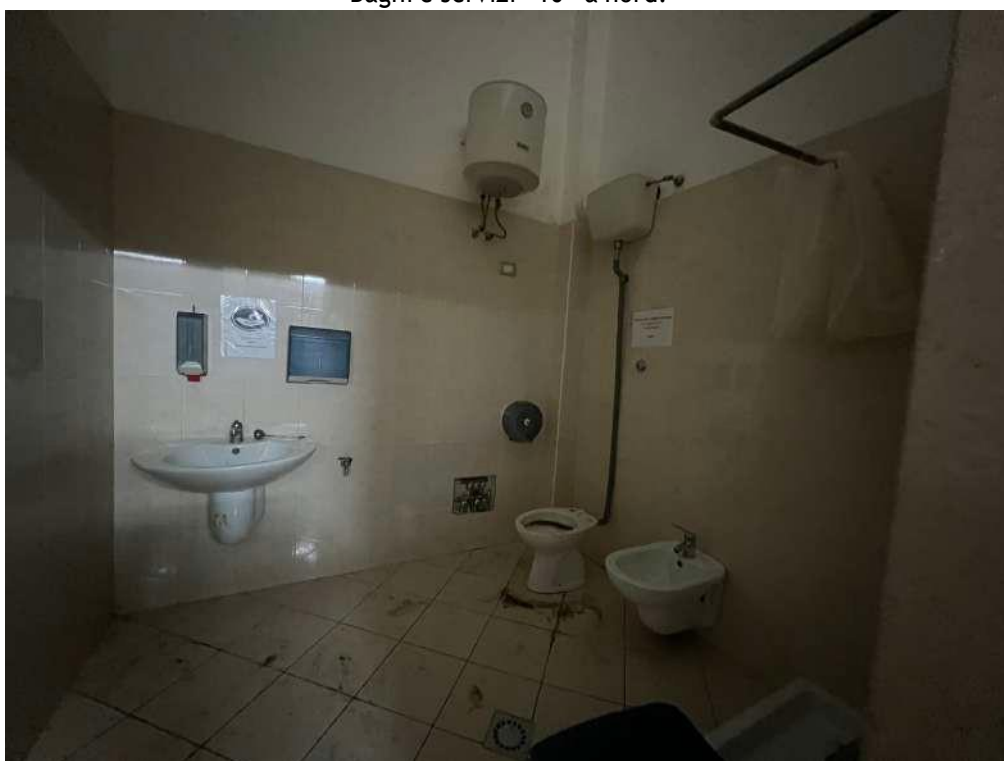

TRIBUNALE di TRANI

Esecuzioni immobiliari procedura n° 218/2022 R.G. es.

Giudice dell'esecuzione dott. ssa Maria Azzurra GUERRA

POP NPLS 2018 Srl nei confronti di

Rilievo Fotografico allegato alla Relazione di Perizia

stimatore ing. Valerio Savona



Foto n° 70

Zona del capannone in prossimità, sia dell'accesso alla hall "2", sia dei servizi e bagni "9".

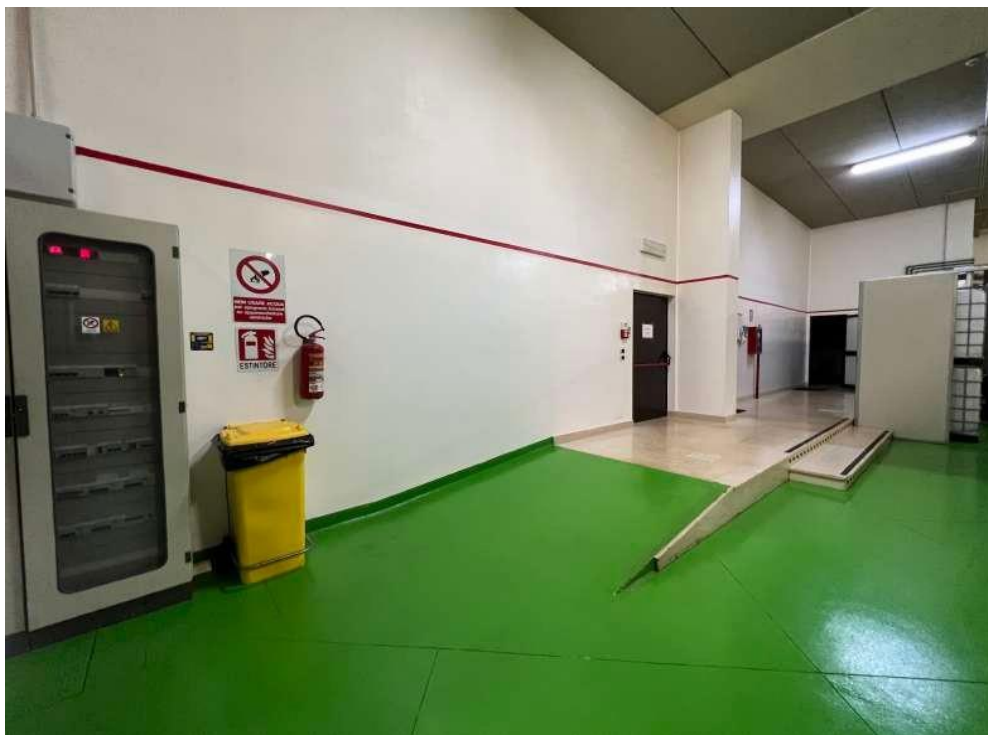

Foto n° 71

Accesso dal capannone ai servizi e bagni "9".



TRIBUNALE di TRANI

Esecuzioni immobiliari procedura n° 218/2022 R.G. es.

Giudice dell'esecuzione dott. ssa Maria Azzurra GUERRA

POP NPLS 2018 Srl nei confronti di

Rilievo Fotografico allegato alla Relazione di Perizia

stimatore ing. Valerio Savona



Foto n° 72
Servizi e bagni "9".



Foto n° 73
Servizi e bagni "9".

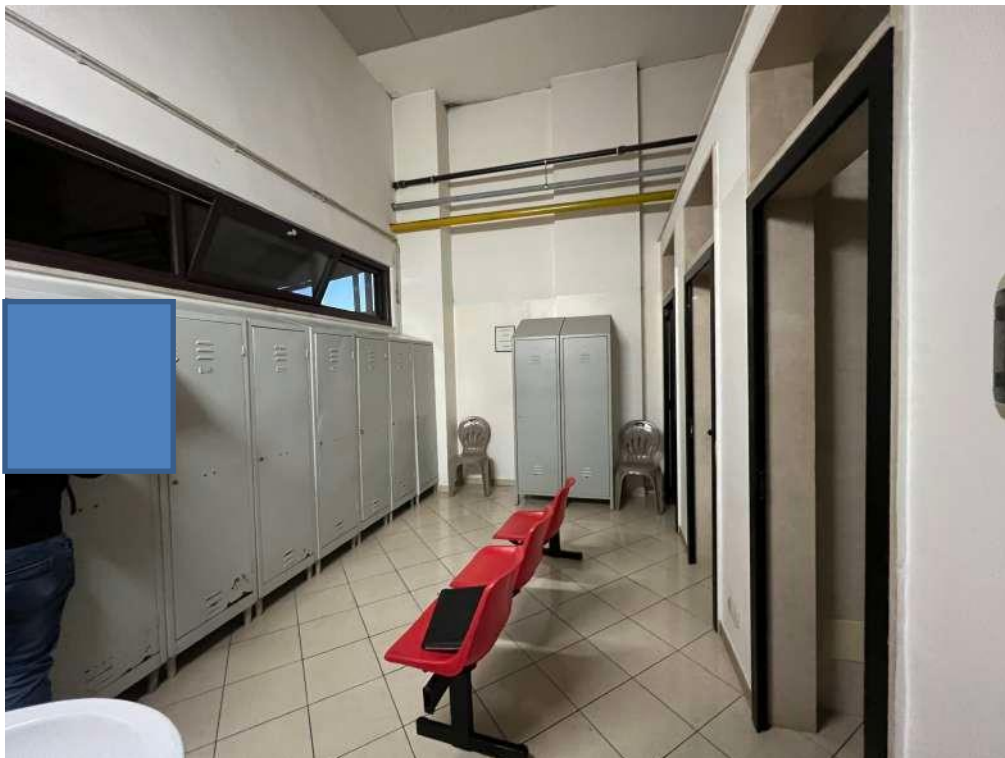

TRIBUNALE di TRANI

Esecuzioni immobiliari procedura n° 218/2022 R.G. es.

Giudice dell'esecuzione dott. ssa Maria Azzurra GUERRA

POP NPLS 2018 Srl nei confronti di

Rilievo Fotografico allegato alla Relazione di Perizia

stimatore ing. Valerio Savona



Foto n° 74
Servizi e bagni "9".



Foto n° 75
Servizi e bagni "9".

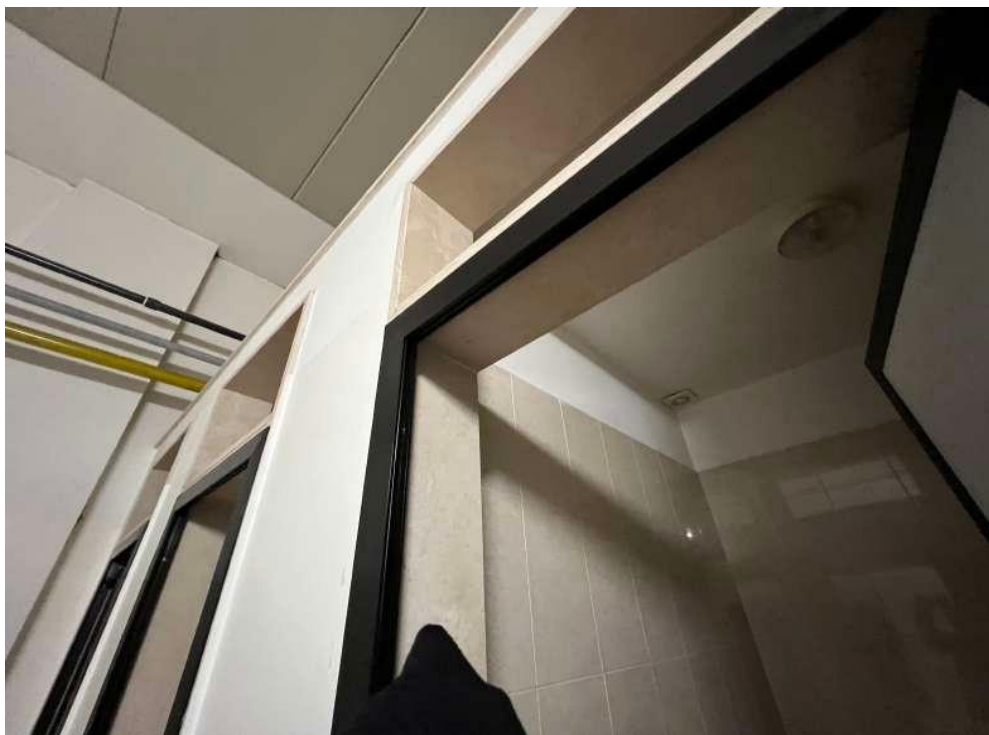